Atlas de la Biodiversité Intercommunal de Grand Angoulême

Commune d'Angoulême

Principaux enjeux

L'Atlas fait apparaître pour la commune d'Angoulême un très fort degré d'urbanisation. Malgré cela, il reste encore, surtout à la périphérie, et en particulier à l'ouest et au sud, quelques espaces couverts d'habitats boisés ou de pelouses, ainsi que la vallée de la Charente et les vallées des Eaux-Claires et de l'Anguienne. La conservation des espèces végétales remarquables, le reboisement, la sauvegarde des habitats humides, les habitats à chauves-souris, les trames sont autant d'enjeux forts mais réalistes sur cette commune. A noter que çà et là, quelques lambeaux végétalisés subsistent (jardin vert, quartier Victor Hugo…) pouvant servir de support à la restauration d'une Trame verte.

Propositions d'objectifs prioritaires

- Conserver les habitats remarquables
- Renaturer les zones abandonnées par l'urbanisation
- Renforcer le corridor entre les vallées péri-angoumoisines
- Conserver une majorité d'habitats naturels sur la zone de la Poudrerie
- Restaurer les continuités écologiques de la trame bleue
- Engager une politique de revégétalisation des espaces urbains

Les boisements rivulaires de la Charente au niveau de la Poudrerie forment une remarquable continuité écologique verte et bleue ©Jean-Pierre Sardin

Cartographie des habitats
ABI GrandAngoulême - Commune d'Angoulême

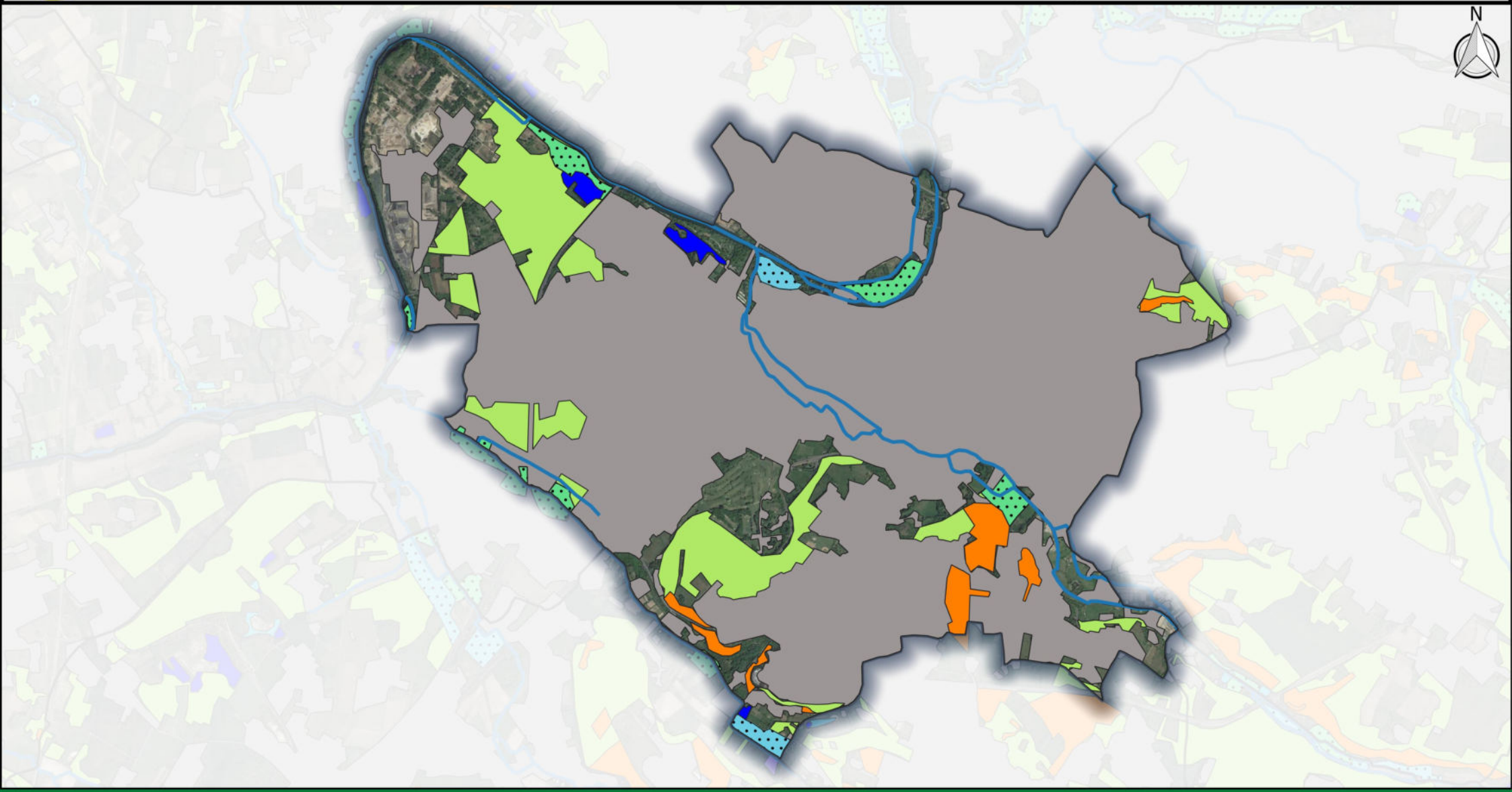

- Limite communale
- Cours d'eau
- Pelouse calcicole
- Zone urbanisée

Carrières et milieux rocheux
- Carrière
- Falaise

Milieux humides
- Bas-marais alcalin
- Forêt alluviale
- Mégaphorbiaie
- Milieux aquatiques stagnants
- Phragmitaie
- Prairie humide atlantique

Boisements
- Feuillus / mixtes
- Résineux
- Lande

0 1 2 km

Réalisation : Charente Nature, 05/10/2023 // Sources : Google Satellite

Station d'espèces de Flore remarquable
ABI GrandAngoulême - Commune d'Angoulême

Atlas réalisé par :

Avec le soutien de :

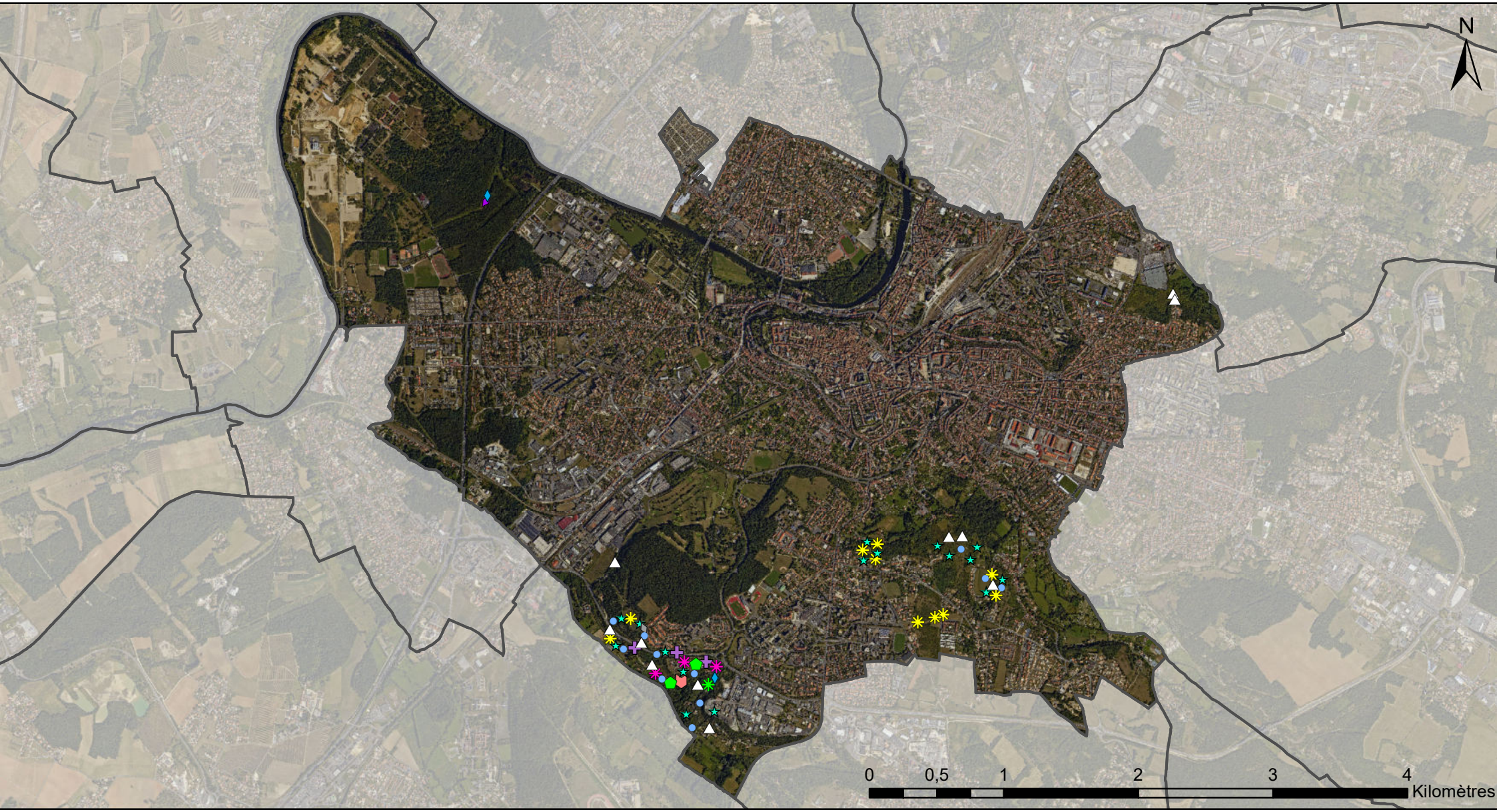

- Limites communales
- Crapaudine de Guillon
- Globulaire commune
- Hornungie des pierres
- Lin de Léo
- Marguerite à feuilles de graminée
- Nerprun des rochers
- Odontite de Jaubert
- Renoncule graminée
- Sabline des chaumes
- Spirée d'Espagne
- Thésion divariqué
- Vesce de Cassubie

Réalisation : GrandAngoulême, le 14/03/2025

Sources : GrandAngoulême et Charente Nature

Station d'espèces de Chiroptères remarquables
ABI GrandAngoulême - Commune d'Angoulême

Atlas réalisé par :

Avec le soutien de :

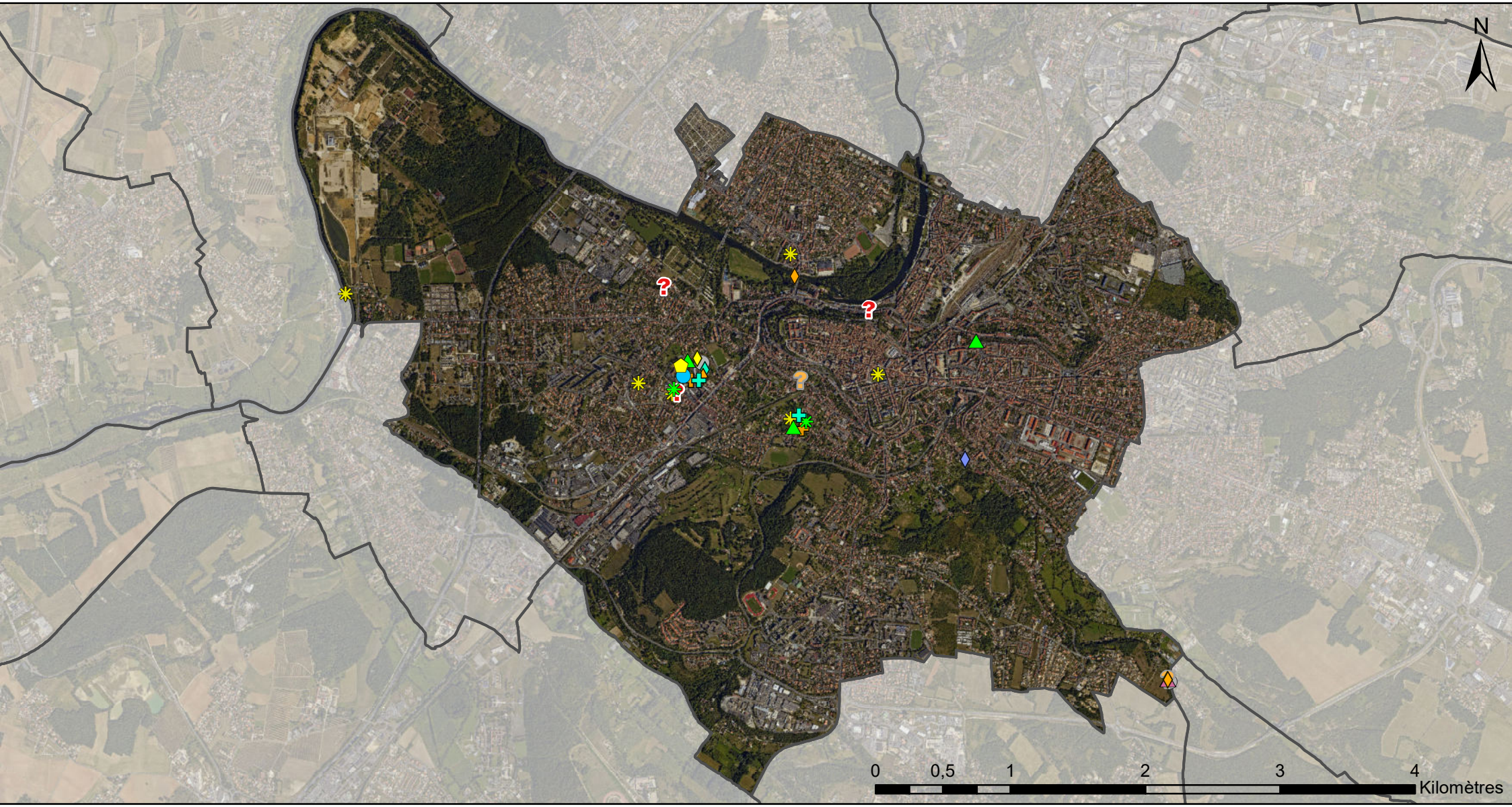

- Limites communales
- Barbastelle d'Europe
- Grand Murin
- Grand Rhinolophe
- Minioptère de Schreibers
- Murin de Daubenton
- Murin de Natterer
- Murin à moustaches
- Murin à oreilles échancrées
- Noctule commune
- Noctule de Leisler
- Oreillard gris
- Oreillard indéterminé
- Petit Rhinolophe
- Pipistrelle commune
- Pipistrelle de Kuhl
- Pipistrelle indéterminée

Réalisation : GrandAngoulême, le 28/02/2025

Sources : GrandAngoulême et Charente Nature

Station d'espèces d'Oiseaux nicheurs remarquables
ABI GrandAngoulême - Commune d'Angoulême

Atlas réalisé par :

Avec le soutien de :

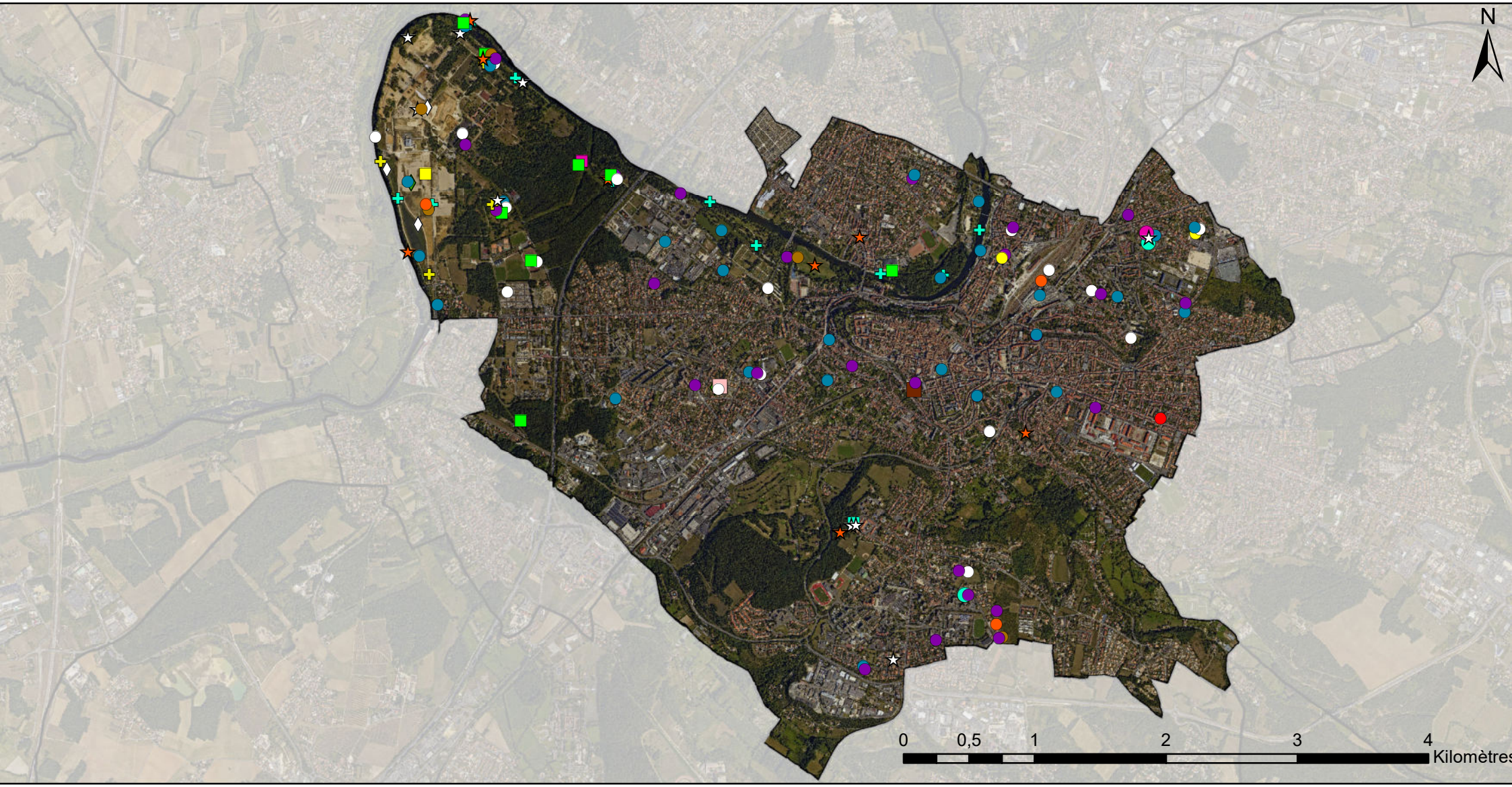

- limites communales
- Autour des Palombes
- Martin-pêcheur d'Europe
- Oedicneme criard
- Linotte mélodieuse
- Chardonneret élégant
- Verdier d'Europe
- Petit Gravelot
- Circaète Jean-le-Blanc
- Busard Saint-Martin
- Cisticole des joncs
- Pic épeichette
- Pic noir
- Bruant Jaune
- Faucon pèlerin
- Milan noir
- Petit-duc scops
- Moineau friquet
- Mésange noire
- Bouvreuil pivoine
- Serin cini
- Tourterelle des bois

Réalisation : GrandAngoulême, le 28/02/2025

Sources : Charente Nature et GrandAngoulême

Station d'espèces de Reptiles remarquables
ABI GrandAngoulême - Commune de Angoulême

Atlas réalisé par :

Avec le soutien de :

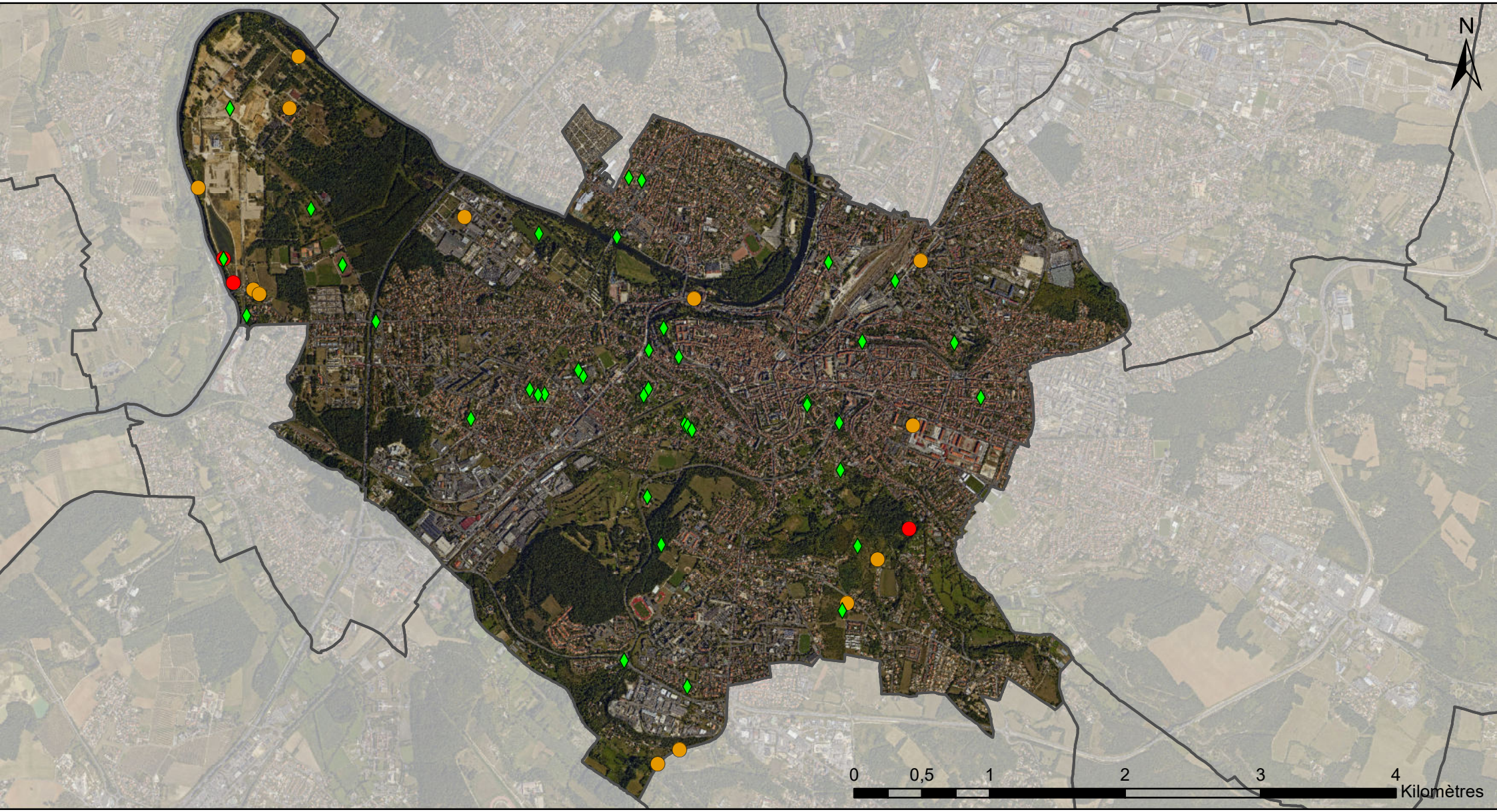

Limites communales

Couleuvre verte et jaune

Couleuvre helvétique

Lézard des murailles

Réalisation : GrandAngoulême, le 10/03/2025

Sources : GrandAngoulême et Charente Nature

Station d'espèces d'Amphibiens remarquables
ABI GrandAngoulême - Commune d'Angoulême

Atlas réalisé par :

Avec le soutien de :

Limites communales

Grenouille agile

Triton marbré

Alyte accoucheur

Rainette méridionale

Réalisation : GrandAngoulême, le 28/02/2025

Sources : Charente Nature et GrandAngoulême

Station d'espèces de Rhopalocères remarquables
ABI GrandAngoulême - Commune d'Angoulême

Atlas réalisé par :

Avec le soutien de :

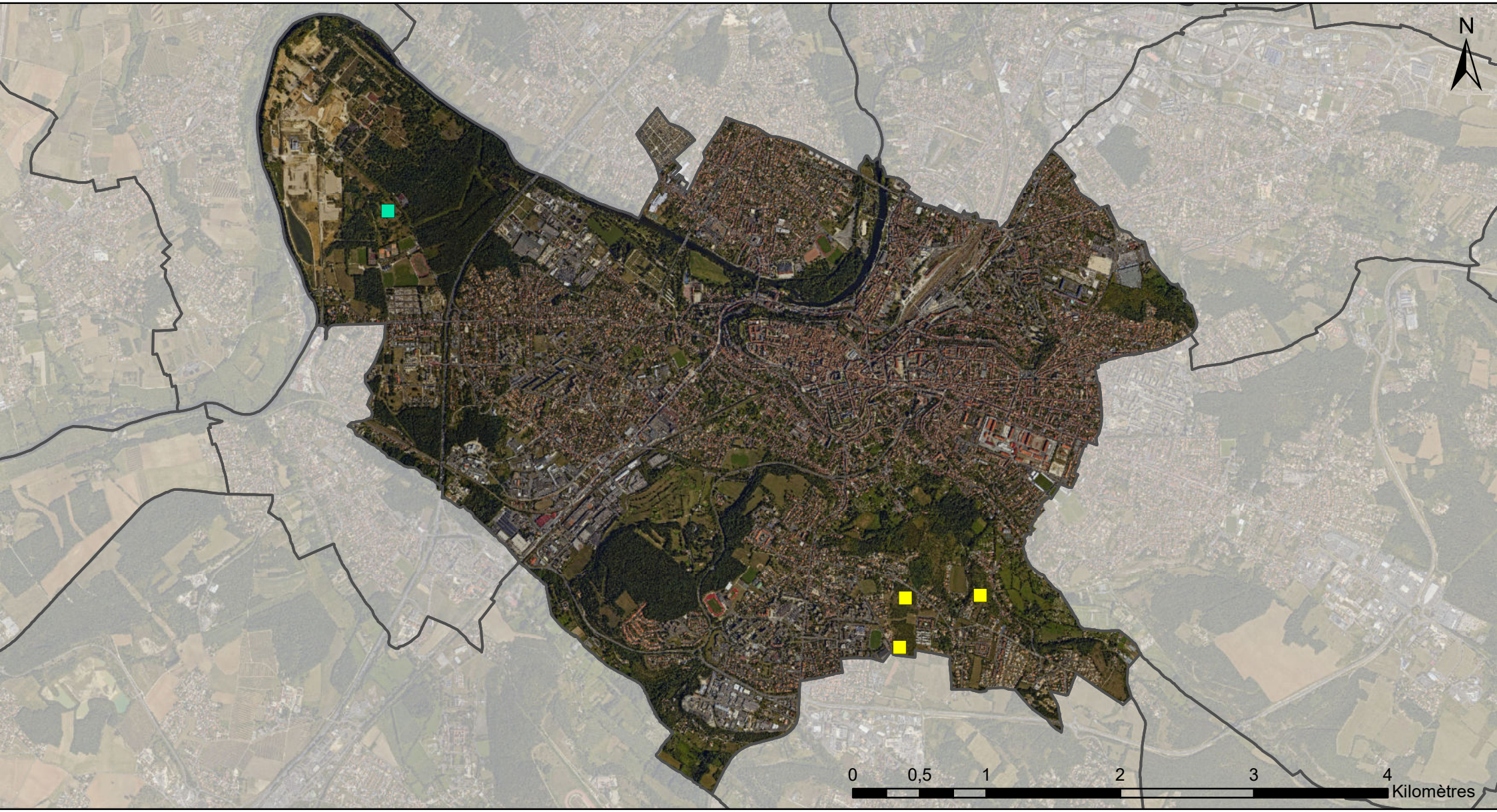

Limites communales

Argus frêle

Azuré du serpolet

Réalisation : GrandAngoulême, le 13/03/2025

Sources : GrandAngoulême et Charente Nature

Station d'espèces d'Odonates remarquables
ABI GrandAngoulême - Commune d'Angoulême

Atlas réalisé par :

Avec le soutien de :

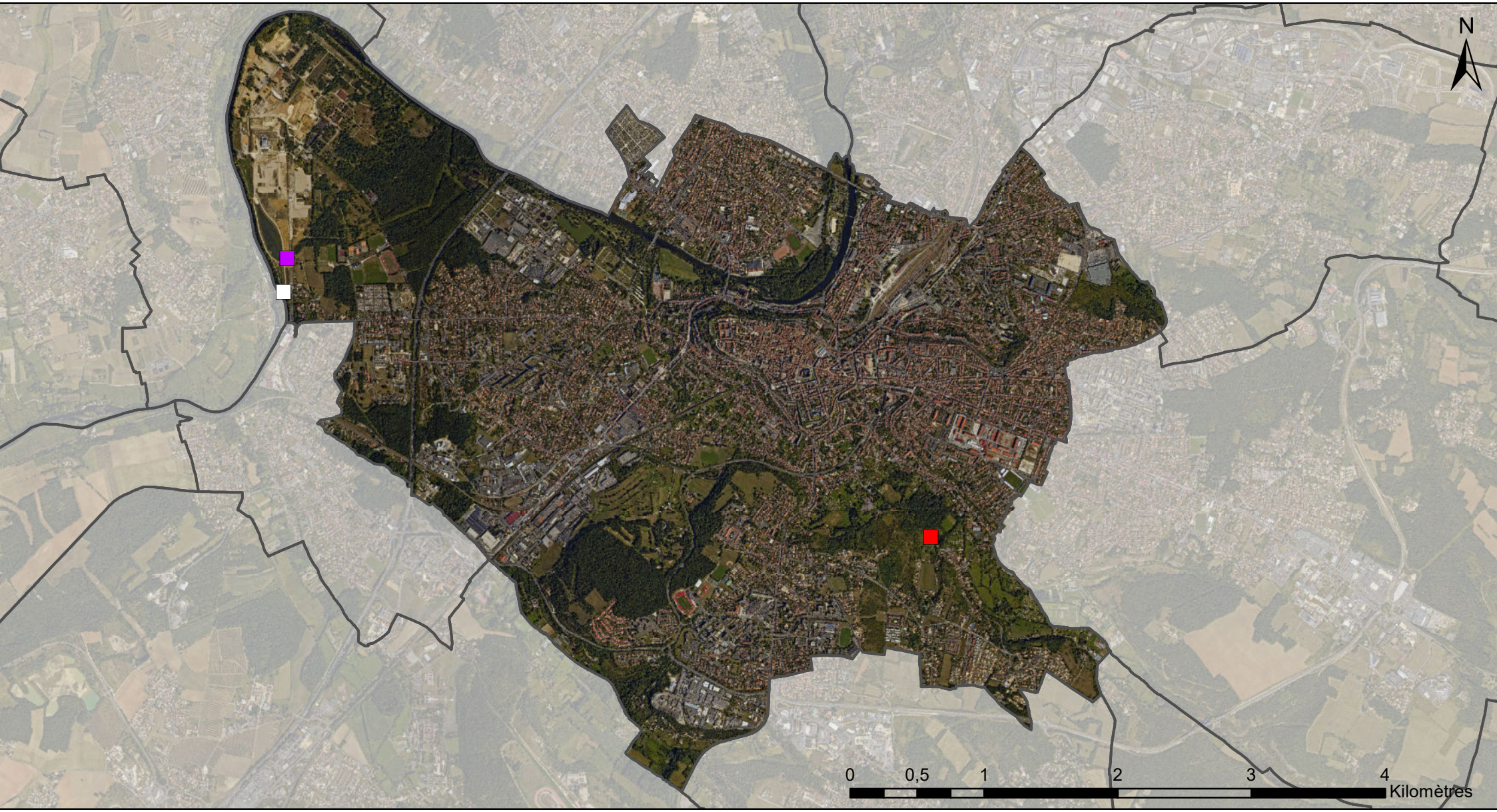

Limites communales

Gomphe de Graslin

Agrion de Mercure

Oxycordulie à corps fin

Réalisation : GrandAngoulême, le 12/03/2025

Sources : GrandAngoulême et Charente Nature

Station d'espèces de Coléoptères remarquables
ABI GrandAngoulême - Commune d'Angoulême

Atlas réalisé par :

Avec le soutien de :

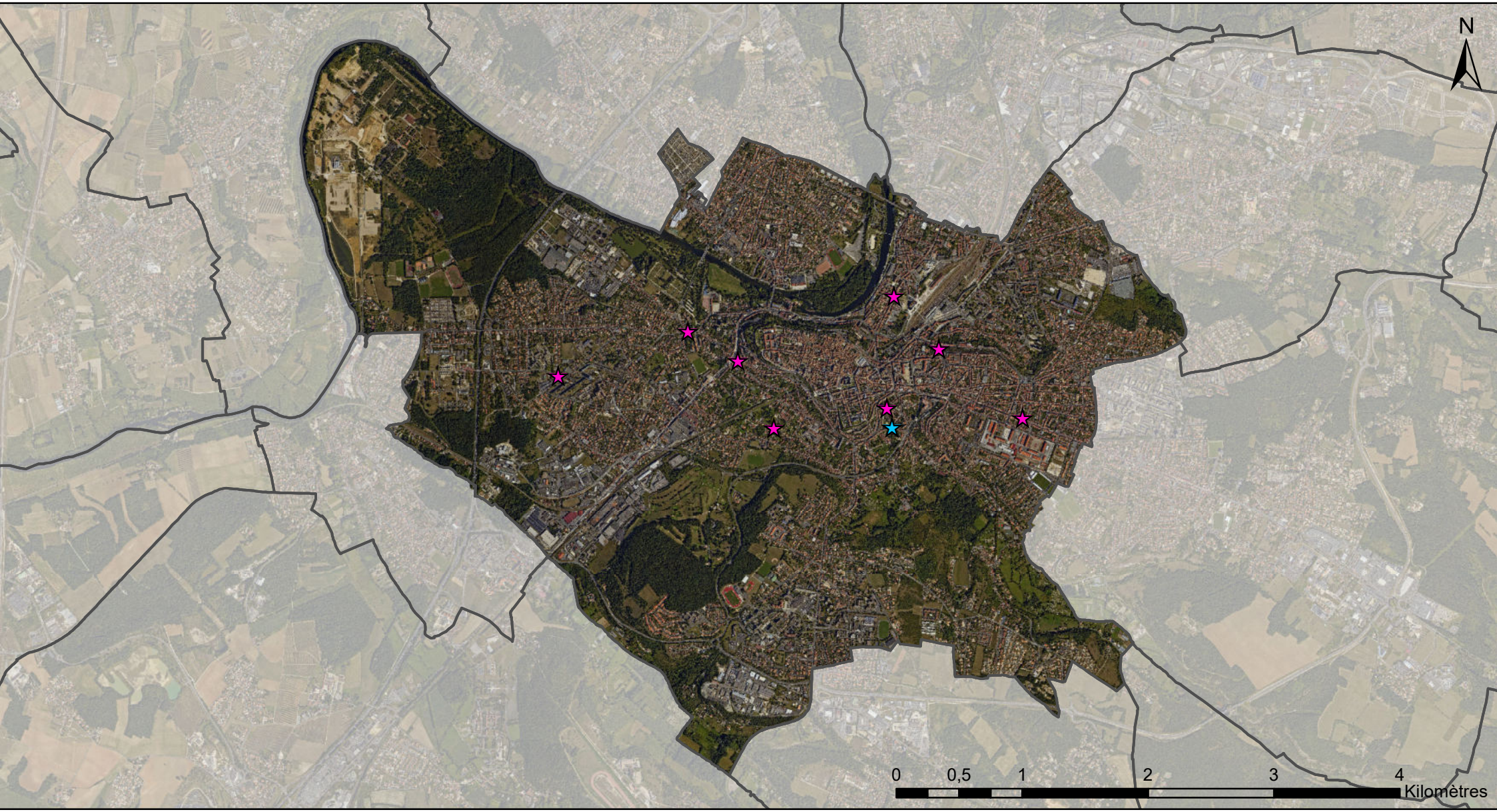

Limites communales

Lucane cerf-volant

Rosalie des Alpes

Réalisation : GrandAngoulême, le 11/03/2025

Sources : GrandAngoulême et Charente Nature

Station d'espèces d'Orthoptères remarquables
ABI GrandAngoulême - Commune d'Angoulême

Atlas réalisé par :

Avec le soutien de :

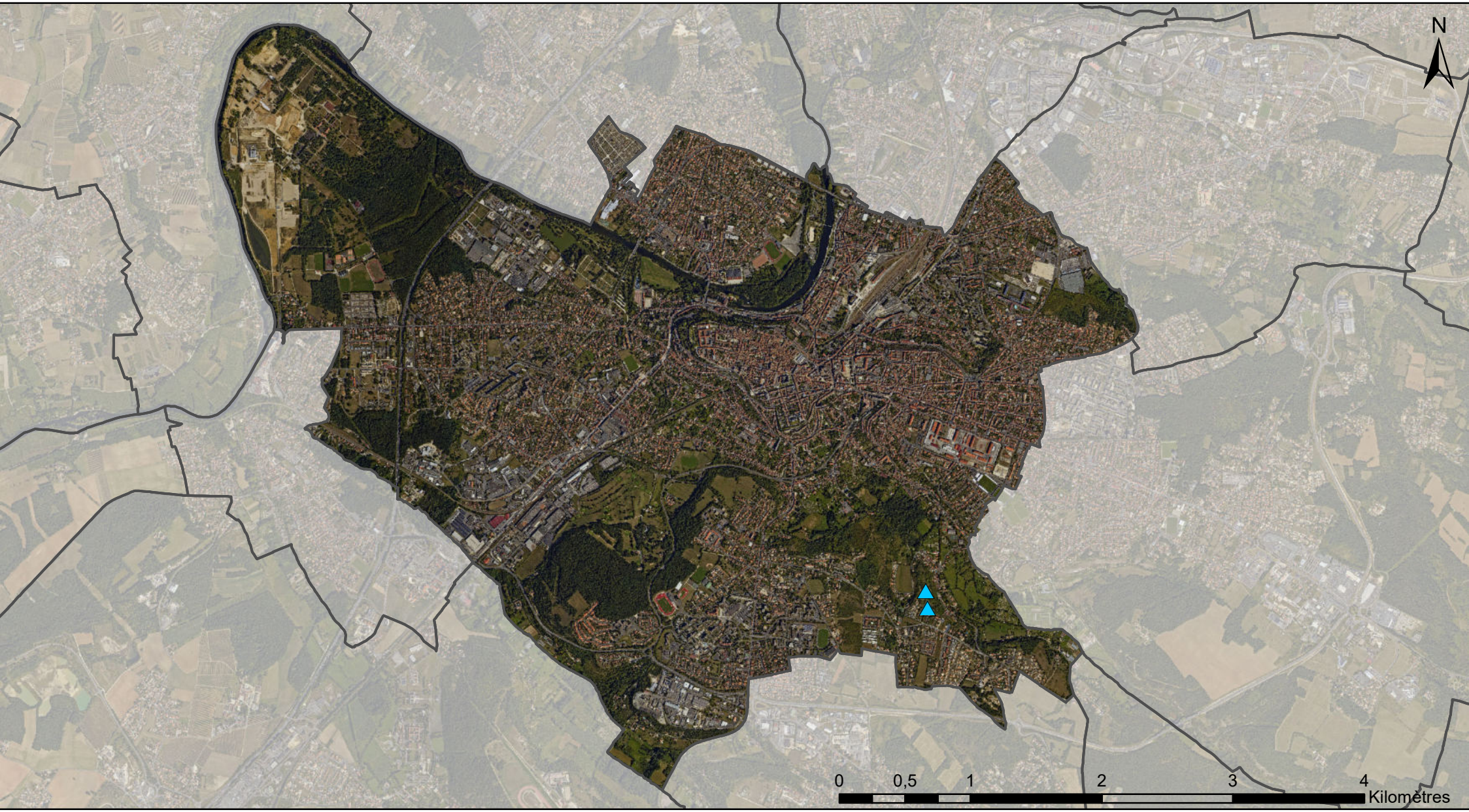

Limites communales

Criquet de la Palène

Réalisation : GrandAngoulême, le 13/03/2025

Sources : GrandAngoulême et Charente Nature